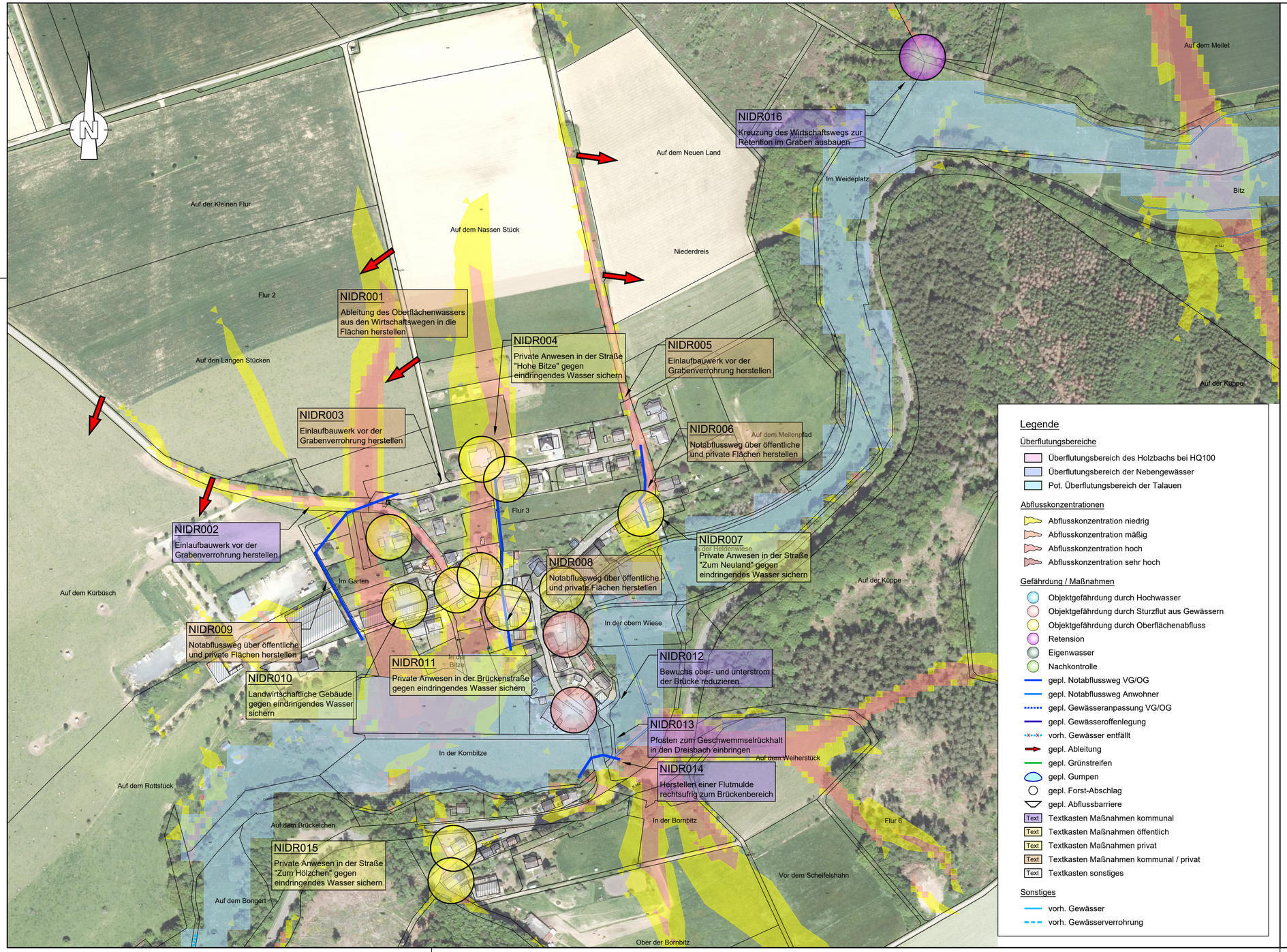

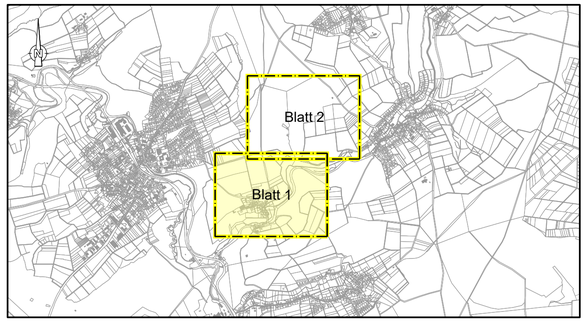

INGENIEURBÜRO HEINEMANN
BERATENDE INGENIEURGESELLSCHAFT mbH
Frankfurter Straße 23
57610 Altenkirchen
Tel.: 02681 / 9565 - 0
Email: info@ib-heinemann.de
IBH WASSER STRASSEN LANDSCHAFT

Verbandsgemeinde Puderbach

Hauptstraße 13
56305 Puderbach

Hochwasser- und Sturzflutenvorsorgekonzept für die Verbandsgemeinde Puderbach

Gefährdungs- und Maßnahmenplan Niederdreis

	Datum	Name	Anlage - Nr. :	Plan - Nr. :	Maßstab:
bearb.	Februar 2025	E. Hölzemann	-	NIDR 1/2	1 : 2 000
gez.	Februar 2025	I. Schulz			
Plan-stand	19.02.2025				

Nr.	Datum	Name	Änderung bzw. Ergänzung	übergeben

geplottet am: 19/02/2025
Dateipfad: G:\Projekte 2022\111_VG PU\22_111_420 HWSVK VG Puderbach\CAD\Maßnahmen\250219 HWSVK Pu - Maßnahmen.dwg

Die ausführende Firma hat gemäß VOB DIN 1961 §§ 3 und 4 alle Maße und Unterlagen vor Beginn der Arbeit zu prüfen. Unstimmigkeiten sind der Bauleitung zur Klärung sofort mitzuteilen.
Die DIN - Vorschriften sind zu beachten. Das Urheberrecht an dieser Zeichnung ist zu beachten.